Bestehendes nachhaltig nutzen

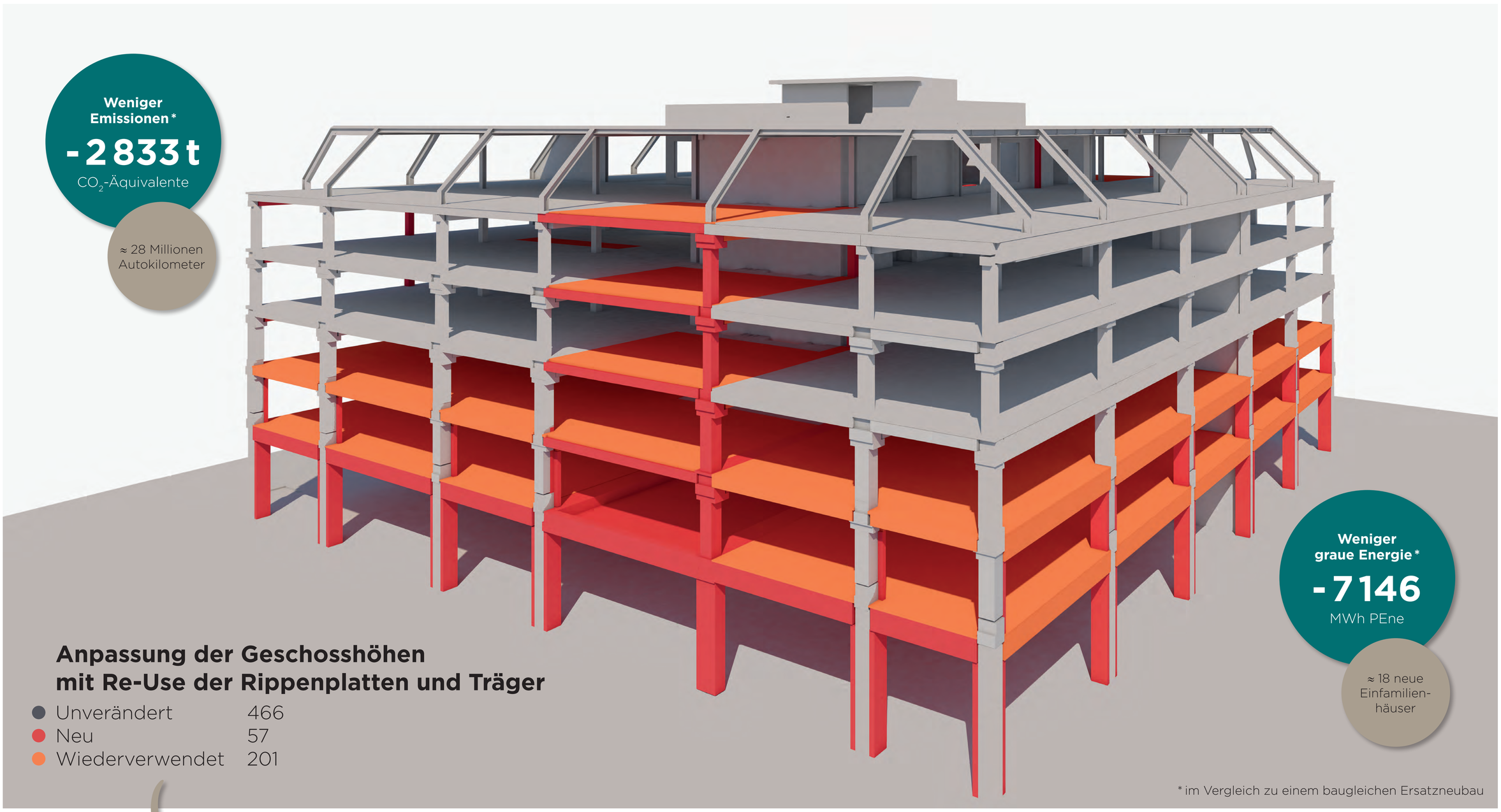

Ausbauen

158 Rippenplatten und 43 Träger werden geschnitten und ausgebaut.

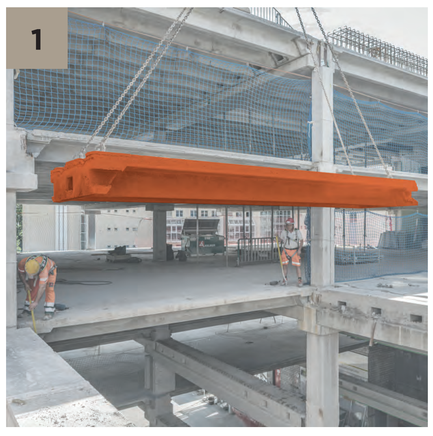

Zwischenlagern

Die Rippenplatten (bis 6 t) und Träger (bis 18 t) werden zwischengelagert.



Verschieben

Die Bauteile werden rund 1 m tiefer auf neuen Konsolen wieder eingebaut.



Wiederverwenden

Die wiederverwendeten Rippendecken prägen den Industrial Look.



Bestand nutzen, um Neues zu schaffen

Aus der Gewerbeimmobilie der HGC wird ein Bürogebäude. ANLIKER evaluierte Lösungen und entwickelte als Gesamtleister ein Umnutzungsprojekt, das wirtschaftlich überzeugt und Ressourcen schont. Die Geschosshöhen werden durch das Versetzen der bestehenden Rippendecken an die neuen Anforderungen der Büronutzung angepasst.

- ✓ Zirkuläres Bauen
- ✓ Wirtschaftlichkeit
- ✓ Minergie-P
- ✓ Quartieraufwertung

Video zum Projekt
www.anliker.ch/go/hgc

